五寨县政府工作报告

2024

4月10日，五寨县第十七届人民代表大会第五次会议在政府东二楼会议室隆重开幕。辛磊作政府工作报告。

2023年工作回顾

2023年是全面贯彻党的二十大精神开局之年，也是加快推进现代化建设进程中极其特殊、非常重要的一年。面对异常复杂的经济形势和艰巨繁重的改革发展任务，全县上下以习近平新时代中国特色社会主义思想为指导，按照省委省政府、市委市政府决策部署，在县委的坚强领导下，躬身实干、笃行不怠，全面建设社会主义现代化国家五寨篇章迈出坚实步伐。

2023 年，五寨坚持目标导向、克难奋进，经济大盘稳中向好

- 全县地区生产总值同比增长 4.7%
- 规模以上工业增加值同比增长 2.7%
- 服务业增加值同比增长 3.8%
- 民营经济增加值同比增长 6.8%
- 煤炭发运 2915 万吨，创利税 2.26 亿元
- 风力、光伏、生物质发电总规模 475 兆瓦，发电 10 亿度，销售收入达 4.36 亿元
- 城镇、农村居民人均可支配收入分别同比增长 3.5%、9.1%

2023 年，五寨坚持项目带动、产业转型，项目建设提速增效。

- 华电中来 100 兆瓦光伏发电项目并网发电，东方希望大辛庄繁育场、隆泰洗煤厂改造项目建成，
- 格盟 100 兆瓦光储发电、甜糯玉米产业园、污水处理厂扩建等项目稳步推进
- 现代农业产业示范区提质发展，投用标准化厂房 2.22 万平米，先后引进企业 26 家，成功申报市级农业特色专业镇
- 乡村 e 镇建成投运，在省城太原成功举办五寨县“粮裕吾寨”区域公用品牌发布会暨农特产品推介会
- 出台招商引资优惠政策，聘任招商大使 21 名，签约项目 29 个，投资总规模达 229.2 亿元

2023 年，五寨坚持优先发展、全面振兴，农业强县迈出坚实步伐

- 农业现代化步伐加快
- 农业基础持续夯实
- 脱贫成果有效巩固

2023 年，五寨坚持唯实争先、创新突破，营商环境持续优化

●深化“放管服”“一业一证”“承诺制＋标准地＋全代办”改革

●市场主体达到 12627 户，减免退税 2585 万元，民营经济不断发展壮大

●山西省后稷实验室五寨杂粮试验示范基地落户我县，创业创新生态持续优化，全县发展动力更加强劲

2023 年，五寨坚持更新提质、严管精治，县城形象明显提升

●大力推进城区主干道、公园、广场补植绿化

●新时代人民广场、物资储备库、就业产业园、北环桥扩建、裕丰公园、清荷公园改造项目投入使用

●县委党校一期主体完工，公安局、旧五中家属院老旧小区完成改造，清涟步道及北苑市场冷链中心、批发中心、商铺等项目基本完工

●改造雨污分流管网 11.21 公里、热力管网 8.5 公里，县城集中供热面积达 360 万平米，入网天然气居民用户达到 1.47 万户

2023 年，五寨坚持“两山”理论、扩绿增绿，生态治理成效显著

●完成造林 5.1 万亩，修复退化林 0.5 万亩，四旁植树 61 万株，育苗 0.4 万亩，人工种草 4 万亩，综合治理

坡耕地2万亩，建成淤地坝12座

- 完成农村生活污水治理项目8个，建设全封闭储煤棚8户
- 国家级生态文明建设示范区创建有序推进，环境空气质量全省排名第一

2023年，五寨坚持底线思维、防范化解，社会大局平安稳定

- 开展矿山企业生产安全事故、企业生产亡人事故瞒报问题专项行动
- 化解信访积案、矛盾纠纷327件
- 全年刑事案件立案170起，抓获犯罪嫌疑人103人，缴获毒品7千克，强制戒毒20人
- 常态化开展扫黑除恶斗争，重拳打击电信网络诈骗

2023年，五寨坚持践行宗旨、为民造福，民生福祉更加殷实

- 教育方面，组建投用五寨中学，第三、四小学整体搬迁，成立五寨小学、初中、高中教育集团，盘活教师资源，全县教育教学质量稳步提升
- 卫生和健康方面，公办示范性综合托育机构项目主体完工，中医院数字化项目建成，第一人民医院投入运行，全县所有村卫生室开通医保直报系统，北京西

苑等七所医院专家常年坐诊

●社保和就业方面，城镇社区幸福养老提速工程、公益性零工市场建成投用，全县城乡居民参保率达97.7%，低收入人群、稳定脱贫人口参保实现全覆盖，新增城镇就业1257人，城镇登记失业率控制在3.5%以内

●文化和旅游方面，“五颐康苑”康养旅游基地建成投运，成功举办第二届山西五寨夏季康养峰会、“土豆花节”暨文旅宣传季等系列活动

2023年，五寨坚持学思践悟、强基固本，自身建设稳步增强

●深入开展第二批主题教育，大兴调查研究之风，传承弘扬“四下基层”优良传统

●全面推进依法行政，自觉接受人大法律监督、工作监督和政协民主监督

●不断深化清廉政府建设，加大对权力集中、资金密集等领域和群众身边腐败问题惩治力度

●持之以恒改进作风，严控一般性支出

2024年工作安排

今年是中华人民共和国成立75周年，是实现“十四五”规划目标任务的关键一年。

总体要求

以习近平新时代中国特色社会主义思想为指导，全面贯彻落实党的二十大和二十届二中全会精神，深入学习贯彻习近平总书记对山西工作的重要讲话重要指示精神，按照中央、省委、市委经济工作会议部署，坚持稳中求进工作总基调，完整、准确、全面贯彻新发展理念，主动服务和融入新发展格局，牢牢把握坚持高质量发展的硬道理，按照市委“一个牵引、六大突破”总体部署，突出抓好“九项重点工作”，持续推动经济实现质的有效提升和量的合理增长，为不断开创中国式现代化作出五寨贡献。

2024年主要预期目标

★地区生产总值增长5%以上

★规模以上工业增加值增长5.5%左右

★固定资产投资增长10.5%以上

★社会消费品零售总额增长5.5%左右

★一般公共预算收入增长1%

★城镇居民人均可支配收入增长5%左右

★农村居民人均可支配收入增长6%以上

★各项约束性指标按要求完成

重点抓好

九方面工作

突出产业牵引、要素驱动

在优化经济结构上实现更大突破

- 优化产业发展布局
- 做优做特传统农业
- 培育壮大新兴工业
- 强基补链现代服务业
- 融合提质文旅产业
- 提速发展数字产业

突出项目为先、项目为要

在加速高质量发展上实现更大突破

- 抓好项目谋划储备
- 加快重点项目建设
- 大力开展招商引资
- 强化要素服务保障
- 激发民间投资活力

突出示范引领、优化服务

在示范区提档升级上实现更大突破

- 推动示范区升级
- 引深示范区改革
- 强化示范区运营

突出巩固拓展、有效衔接

在全面振兴乡村上实现更大突破

- 夯实粮食安全根基
- 实施“特”“优”战略
- 巩固拓展脱贫攻坚成果
- 打造宜居宜业和美乡村

突出双轮驱动、守正创新

在激活经营主体上实现更大突破

- 深化要素市场化改革
- 持续优化营商环境
- 深化农村综合改革
- 深化科技创新发展

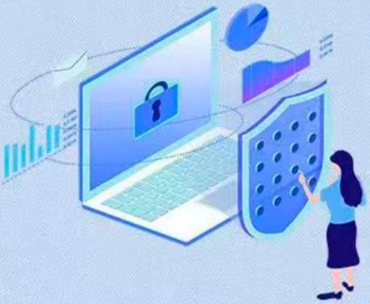

突出精致建设、精细管理

在推进新型城镇化建设上实现更大突破

- 优化县城功能布局
- 加快园林县城建设
- 提升县城管理水平

突出绿色引领、系统治理

在打造生态五寨上实现更大突破

- 打好生态修复主动战
- 打好污染防治攻坚战
- 打好节能降碳总体战

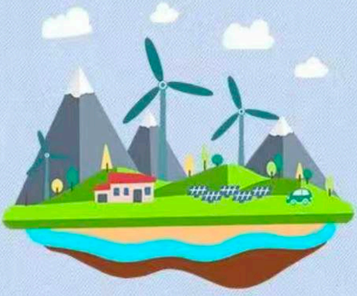

突出人民至上、普惠共享

在提升生活品质上实现更大突破

- 大力提升教育质量
- 有效提质健康服务
- 全力促进就业创业
- 持续发展文化事业
- 全面提升社保水平
- 办实办好民生实事

突出强力治标、长效治本

在营造和谐稳定发展环境上实现更大突破

- 抓紧抓实安全生产
- 毫不放松防范化解风险
- 持续推进平安五寨建设

加强政府建设

一是坚持忠诚为先，旗帜鲜明讲政治
二是坚持以民为本，践行宗旨守初心
三是坚持法治为基，依法行政履职责
四是坚持实干为要，担当作为勇争先
五是坚持勤廉为重，清正廉洁树新风

大道如砥，初心如磐

让我们高举中国特色社会主义伟大旗帜，以习近平新时代中国特色社会主义思想为指导，在省委、市委、县委的坚

强领导下，开拓创新、勇毅前行，全力做好今年经济社会发展各项工作，以高质量发展、全方位转型的实际行动和显著成效，奋力谱写中国式现代化五寨篇章！

全面建设政治清明、政府清廉、干部清正、文化清和、社会清朗的清廉五寨。

发挥中医药特色优势
保障人民群众身体健康

共创文明城市
同享幸福生活

护林常抓不懈　防火警钟长鸣